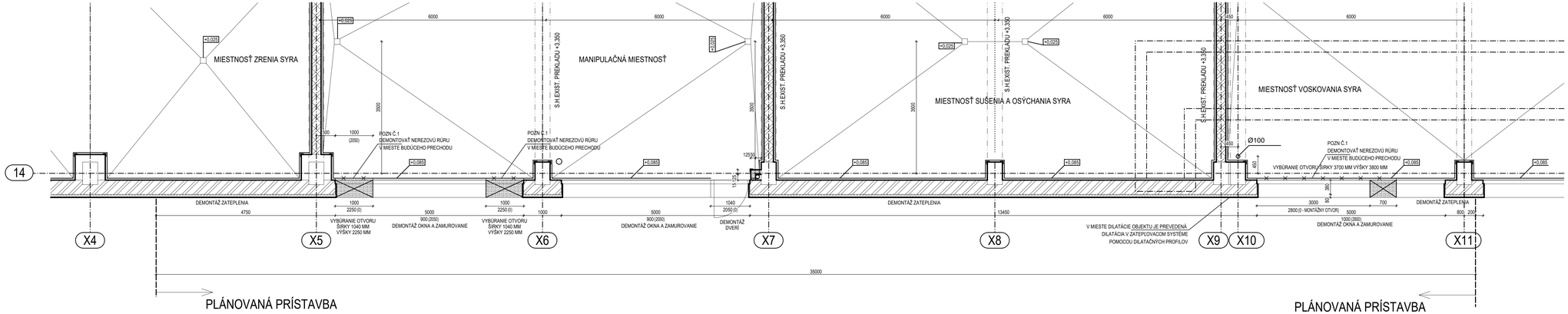


POZNÁMKY :

POZN.Č.1 DEMONTOVAŤ NEREZOVÚ RÚRU V MIESTE BUDÚCEHO PRECHODU
RÚRA SA VYREŽE, KONCE JE TREBA ZABLENDOVAŤ – NEREZOVÝ KRUH SA PO OBVODE PRIZVÁRAŤ

POZN.Č.2 VYBÚRANIE OTVOROV A OKIEN : JE TREBA VZIAŤ V ÚVAHU ŽE CELÁ REALIZÁCIA BUDE PREBIEHAŤ POČAS PREVÁDZKY (VÝROBY SYROV).
ČIŽE OKNA A OTVORY SA MÔŽU VYBÚRAŤ AŽ KEĎ BUDE PRÍSTAVBA STAŤ A BUDE UZATVORENÁ.
INAK BY EXISTUJÚCE PRIESTORY BOLI OTVORENE POČAS VÝSTAVBY A TO NIE JE PRÍPUSTNÉ!

±0,000 = 111,250 m.n.m

| | | | |
|---|---|---|---|
| Názov stavby : **Prístavba k existujúcej budove s prevádzkou - výroba syrov** | | | **C-H Projekt** projekčná kancelária Ružová 7 Michalovce 071 01 |
| HIP : Ing. Valér Cibere | Stavebník : **SYRÁREŇ BEL SLOVENSKO, a.s.** Lastomírska 1, 071 01 Michalovce | Miesto stavby : Lastomírska 1, 071 01 Michalovce k.ú. Michalovce, OKN: 470/62, 4710 | Dátum : 06/2026 |
| Autor návrhu : Ing. Valér Cibere | Časť : D - Dokumentácia stavebných objektov | Diel : ASR | Formát : 5xA4 |
| Zodpovedný projektant : Ing. arch. Martin Štofira | Stavebný objekt : SO 01 - Prístavba | | Pare : 0 1 2 3 4 5 6 |
| Vypracoval : Ing. Valér Cibere | Obsah výkresu : Pôdorys 1.NP - existujúci stav, búracie práce | Mierka : 1 : 50 | Číslo výkresu : ASR-01 |

Všetky práva k tomuto technickému predlohu vrátane výhradne spoločnosť C-H Projekt s.r.o. a bez súhlasu nesmie byť technicky zneužitá (napríklad kopírovaný), rozmnožovaný a nie je dovolené ho poskytnúť tretím osobám.

rozmer výkresu: 1050x297mm